【 水返し板設置手順 】※ミニモラス本体を設置後に設置を行ってください。

① 水返し板取付専用金具を、付属のタッピングビスで壁面に固定します。
※取付金具は天板上面から198～198mmの高さ(取付金具上部)に固定を推奨しております。
※壁面フレキがある場合は平坦になるよう現場にて調整を行って下さい。

② 水返し板を上部から落とし込むように取付金具にはめこみます。

③ 天板および壁との取り合いはコーキングで処理します。
※隙間を埋める材は現場にて調達してください。

【 水返し図面 】 ※SUS厚さ:t＝1.0mm

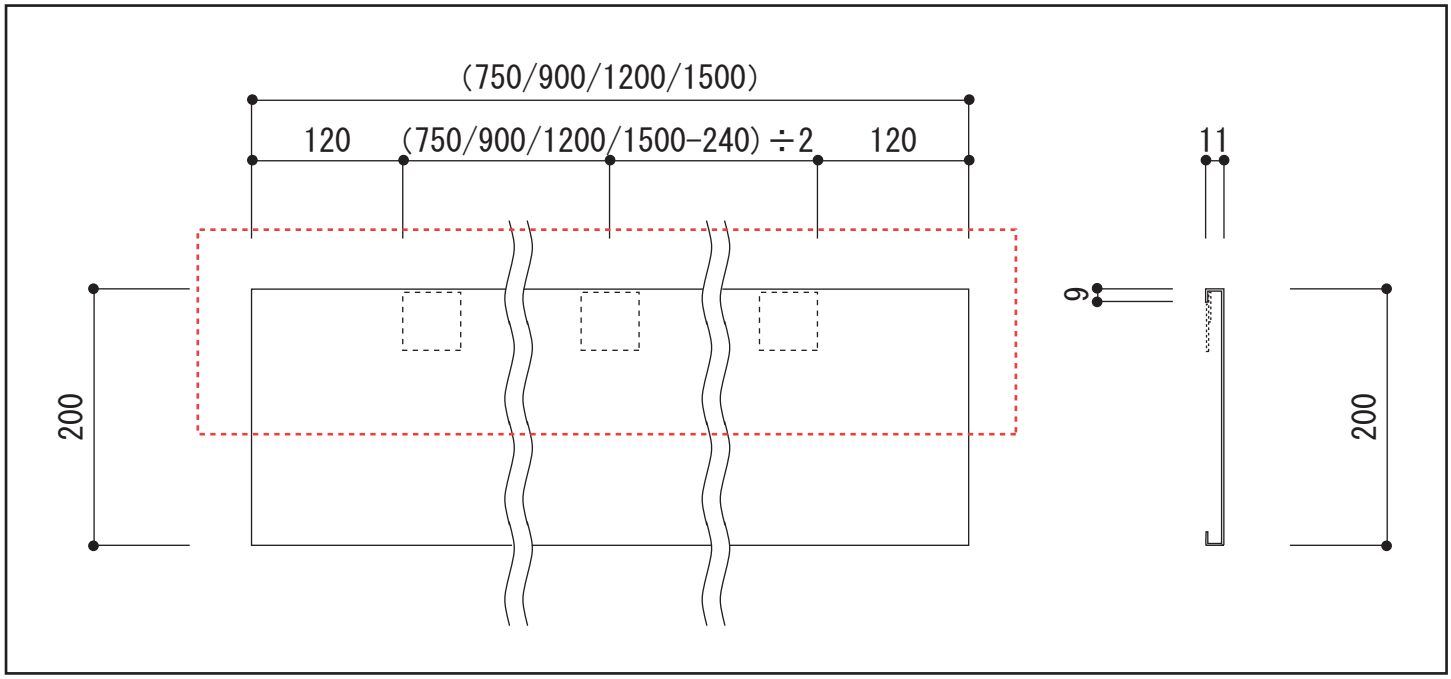

＝ 固定金具設置位置　　＝ 推奨下地位置（構造用合板、t12.5mm又はt25mm）
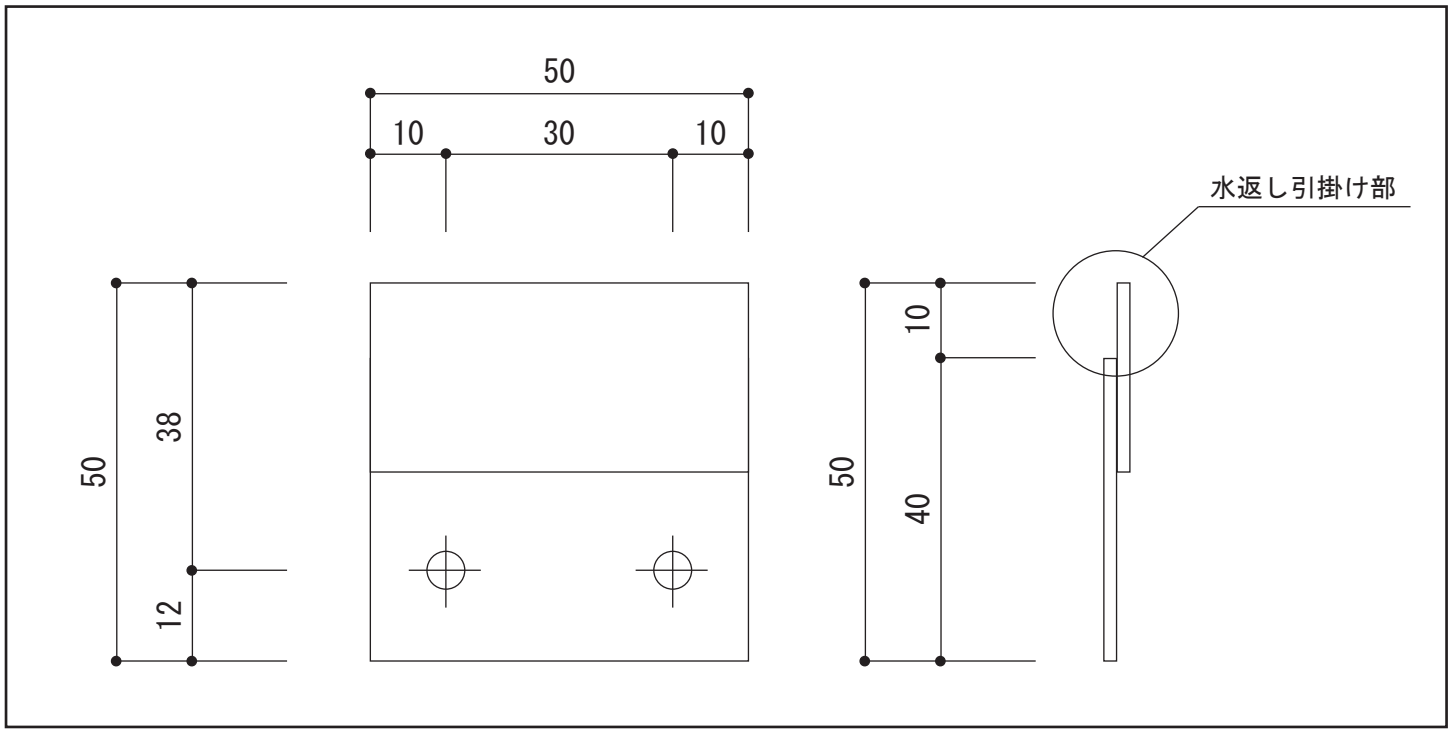
【 水返し取付金具図面 】 ※SUS厚さ:t＝1.0mm